

4° Sessione | Le aziende verso la sostenibilità ambientale: una panoramica sulle certificazioni



IPLOM,
Una raffineria e non solo....



Cofinancé par
l'Union européenne

GIANFRANCO PEIRETTI
3 ottobre 2023

1



“certificazioni ambientali: punto di arrivo o tappa nel cammino vs. la sostenibilità?”

ABSTRACT

Da sempre l'adesione le norme sui sistemi di gestione ambientali che fanno capo alla ISO14001 sono stati ritenuti “volontari”.

Il contesto globale che ha registrato una evoluzione costante ed un crescente aumento della sensibilità sulla necessità di limitare l'impatto antropico sul sistema terra attraverso approcci sostenibili al business.

Come ci ha insegnato la storia industriale sono le grandi organizzazioni che per prime devono affrontare questi cambiamenti epocali, coinvolgendo poi a cascata l'intera filiera produttiva.

Rispetto al secolo scorso questi processi hanno subito un'accelerazione importante che ha portato le singole realtà a vivere in un villaggio globale sempre connesso.

Non si può rimanere a guardare pena essere estromessi in breve tempo dal mercato e dal sistema produttivo.

Ma come porsi di fronte a questa sfida?

Attraverso l'esposizione di una esperienza aziendale si seguirà il percorso che porta a vivere i nuovi adempimenti non più come un mero obbligo, ma una opportunità di razionalizzare i processi, sviluppare la metodologia del risk management così da aumentare la resilienza aziendale, assicurando continuità e sviluppo del business.

2

IPLOM,

Una raffineria e non solo....

“certificazioni ambientali: punto di arrivo o tappa nel cammino vs. la sostenibilità?”



IPLOM

TICASS, 3 ottobre 2023

Relatori: Dott. Ing. Gianfranco PEIRETTI, RSPP-HSE Manager IPLOM, Coordinatore Regionale AIAS Liguria, OPN Energia e Petrolio

3

MI PRESENTO

IPLOM

Dott. Ing. Gianfranco PEIRETTI
RSPP-HSE Manager IPLOM S.p.A.

Coordinatore Regionale Liguria e
Consiglio Direttivo AIAS

www.iplom.com

m.p. (+39)3357262615

E mail gianfranco.peiretti@iplom.com



• **Membro OPN «Energia e Petrolio»**

• **Membro “UNI-CT 042-GL 59_N235 Gruppo ristretto -Ambienti confinati- dell'UNI-CT 042-GL 59 del 2023-05-02”**

• **Membro “Comitato Tecnico Scientifico AIAS Gruppo ristretto -Ambienti confinati”**

4

IL MIO COMPITO DI OGGI
IPLM

**CONDIVIDERE CON VOI
LA MIA ESPERIENZA
SULL'IMPLEMENTAZIONE
DEI SGI
(SISTEMI DI GESTIONE INTEGRATI)
E LA LORO CERTIFICAZIONE**

5

ESPERIENZA LAVORATIVA
MATURATA IN OLTRE 43 ANNI
DI HSE MANAGEMENT
IPLM

Anni 80

Anni 90

Anni 2000

E adesso.....



via Dino Coli, 52
via Taglia, 12
www.garibaldi-robba.edu.it



INGEGNERIA PER L'AMBIENTE E LA SICUREZZA SUL LAVORO



A member of the PSA Group



1931/2021





6

IL CONTESTO
***IPL*OM**



ATECO 19

4 SITI IN 2 REGIONI

(GENOVA, BUSALLA, ARQUATA SCRIVIA)

CICLO CONTINUO

ATTIVITA' A
RISCHIO INCIDENTE
RILEVANTE (SEVESO III)

7



8



9



10

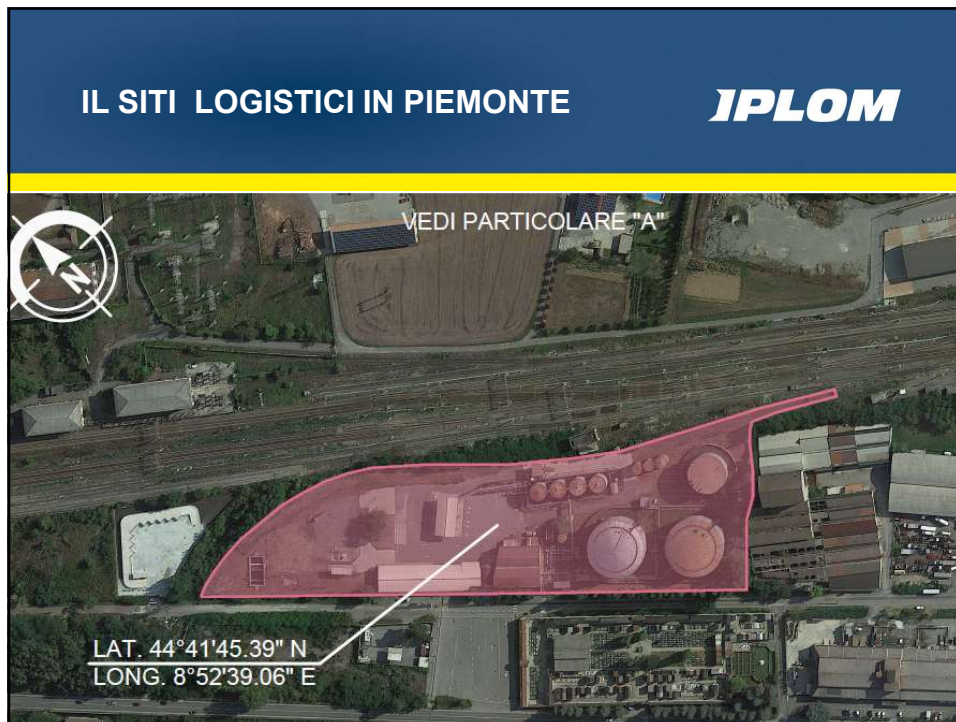

11

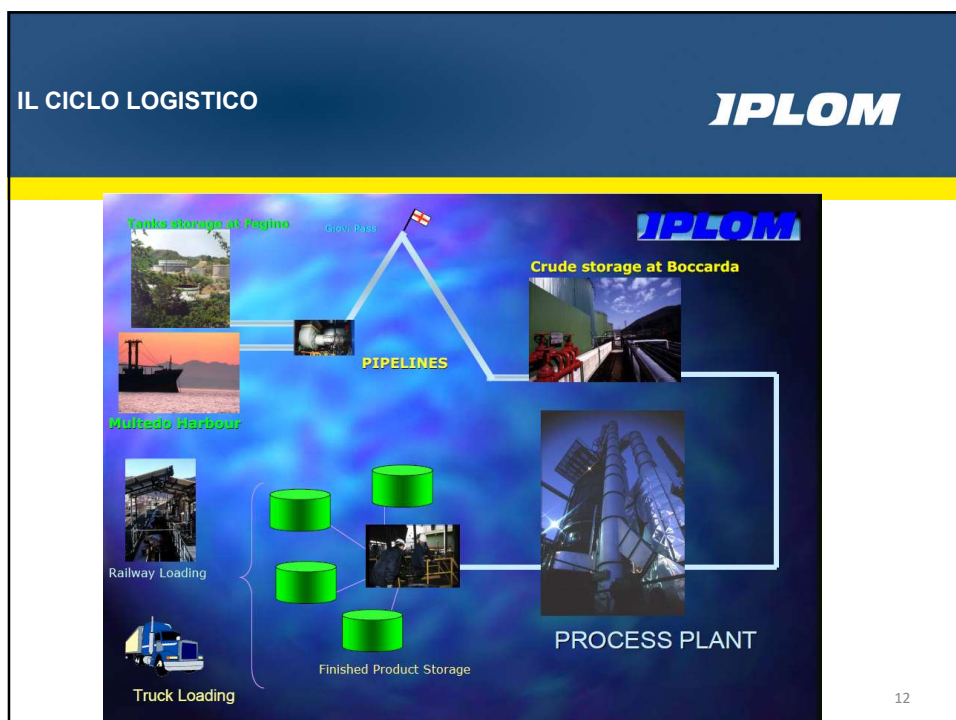

12

LA NOSTRA STORIA **IPLOM**

IPLOM 90
1931/2021

92 DI INDUSTRIA DI CUI
80 ANNI A BUSALLA

13

13

LA NOSTRA STORIA **IPLOM**

Dagli inizi



Fino ai nostri giorni

14

LA NOSTRA STORIA

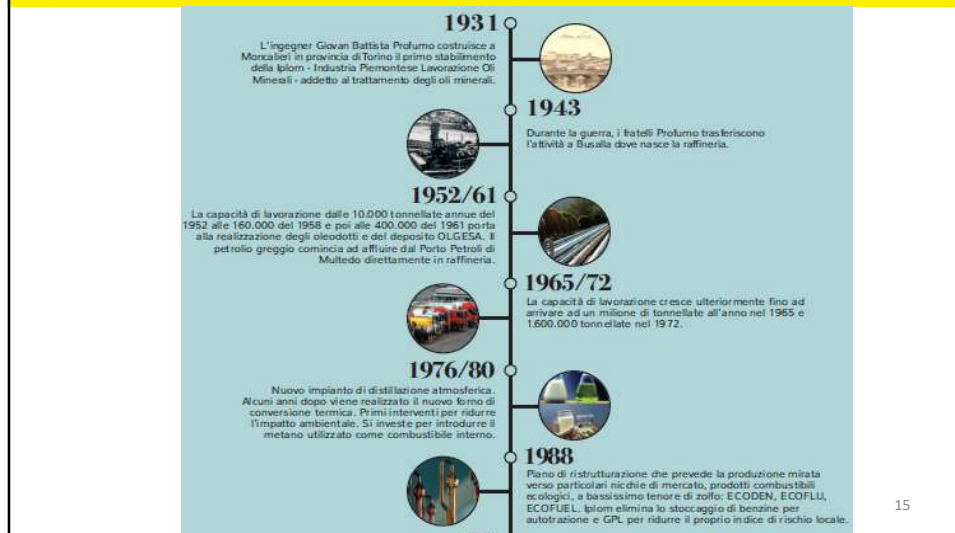
IPLOM

15

15

LA NOSTRA STORIA

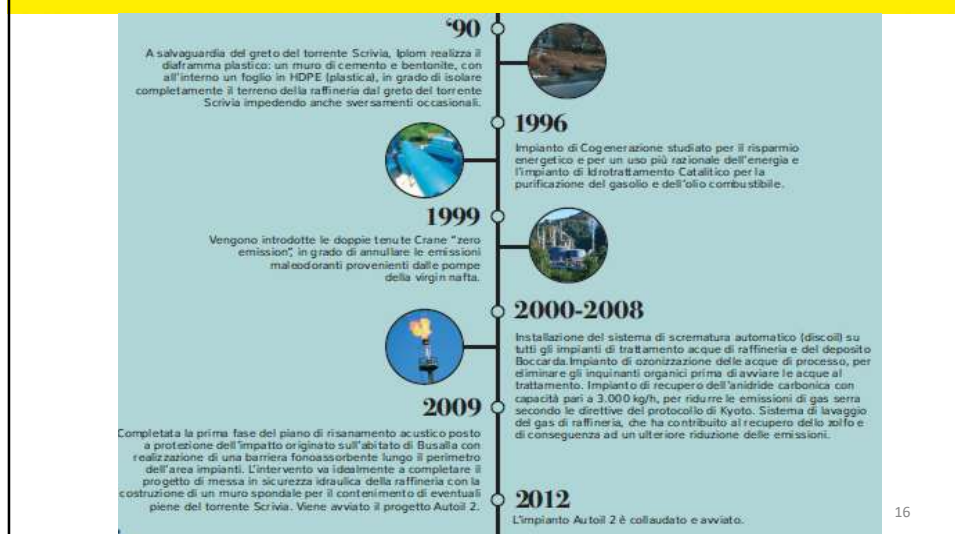
IPLOM

16

16



17



18



19



20

ANNUS ORRIBILIS : 2016

IPLM

**GESTIONE EMERGENZA
BUSINESS CONTINUITY
RISANAMENTO
AMBIENTALE**



21

21

OPPORTUNITA' DI RILANCIO

IPLM

A VOLTE NELLA VITA TUTTO FILA LISCIO



E A VOLTE ACCADONO IMPREVISTI.



LA COSA IMPORTANTE E' SAPER REAGIRE



TRASFORMANDO I PROBLEMI IN OPPORTUNITA'

22

22

IL SISTEMA GESTIONE AZIENDALE

IPLMOM

CERTIFICATO N. 3811/00/IS
CERTIFICATE No.

IL CERTIFICATO N. 3811/00/IS ATTESTA IL SISTEMA DI GESTIONE PER LA QUALITÀ DI IPLOMOM S.p.A. IN ACCORDO CON IL MODELLO DI GESTIONE PER LA QUALITÀ

IPLOM S.p.A.

VIA CARLO MARCONI 58 00128 ROMA (RM) ITALIA

NELLO SCOPO DI ATTESTARE IL SISTEMA DI GESTIONE PER LA QUALITÀ

IPLOMOM S.p.A. ATTESTA IL SISTEMA DI GESTIONE PER LA QUALITÀ

ISO 9001:2015

PER IL CERTIFICATO N. 3811/00/IS ATTESTA IL SISTEMA DI GESTIONE PER LA QUALITÀ

IPLOMOM S.p.A. ATTESTA IL SISTEMA DI GESTIONE PER LA QUALITÀ

IPLOMOM S.p.A. ATTESTA IL SISTEMA DI GESTIONE PER LA QUALITÀ

IPLOMOM S.p.A. ATTESTA IL SISTEMA DI GESTIONE PER LA QUALITÀ

IPLOMOM S.p.A. ATTESTA IL SISTEMA DI GESTIONE PER LA QUALITÀ

IPLOMOM S.p.A. ATTESTA IL SISTEMA DI GESTIONE PER LA QUALITÀ

IPLOMOM S.p.A. ATTESTA IL SISTEMA DI GESTIONE PER LA QUALITÀ

IPLOMOM S.p.A. ATTESTA IL SISTEMA DI GESTIONE PER LA QUALITÀ

IPLOMOM S.p.A. ATTESTA IL SISTEMA DI GESTIONE PER LA QUALITÀ

CERTIFICATO N. EMS-45/5
CERTIFICATE No.

IL CERTIFICATO N. EMS-45/5 ATTESTA IL SISTEMA DI GESTIONE AMBIENTALE DI IPLOMOM S.p.A. IN ACCORDO CON IL MODELLO DI GESTIONE AMBIENTALE

IPLOM S.p.A.

VIA CARLO MARCONI 58 00128 ROMA (RM) ITALIA

IPLOMOM S.p.A. ATTESTA IL SISTEMA DI GESTIONE AMBIENTALE

ISO 14001:2015

PER IL CERTIFICATO N. EMS-45/5 ATTESTA IL SISTEMA DI GESTIONE AMBIENTALE

IPLOMOM S.p.A. ATTESTA IL SISTEMA DI GESTIONE AMBIENTALE

IPLOMOM S.p.A. ATTESTA IL SISTEMA DI GESTIONE AMBIENTALE

IPLOMOM S.p.A. ATTESTA IL SISTEMA DI GESTIONE AMBIENTALE

IPLOMOM S.p.A. ATTESTA IL SISTEMA DI GESTIONE AMBIENTALE

IPLOMOM S.p.A. ATTESTA IL SISTEMA DI GESTIONE AMBIENTALE

IPLOMOM S.p.A. ATTESTA IL SISTEMA DI GESTIONE AMBIENTALE

IPLOMOM S.p.A. ATTESTA IL SISTEMA DI GESTIONE AMBIENTALE

IPLOMOM S.p.A. ATTESTA IL SISTEMA DI GESTIONE AMBIENTALE

IPLOMOM S.p.A. ATTESTA IL SISTEMA DI GESTIONE AMBIENTALE

CERTIFICATO N. EnergyMS-39
CERTIFICATE No.

IL CERTIFICATO N. EnergyMS-39 ATTESTA IL SISTEMA DI GESTIONE PER LA SICUREZZA DI IPLOMOM S.p.A. IN ACCORDO CON IL MODELLO DI GESTIONE PER LA SICUREZZA

IPLOM S.p.A.

VIA CARLO MARCONI 58 00128 ROMA (RM) ITALIA

IPLOMOM S.p.A. ATTESTA IL SISTEMA DI GESTIONE PER LA SICUREZZA

ISO 60001:2011

PER IL CERTIFICATO N. EnergyMS-39 ATTESTA IL SISTEMA DI GESTIONE PER LA SICUREZZA

IPLOMOM S.p.A. ATTESTA IL SISTEMA DI GESTIONE PER LA SICUREZZA

IPLOMOM S.p.A. ATTESTA IL SISTEMA DI GESTIONE PER LA SICUREZZA

IPLOMOM S.p.A. ATTESTA IL SISTEMA DI GESTIONE PER LA SICUREZZA

IPLOMOM S.p.A. ATTESTA IL SISTEMA DI GESTIONE PER LA SICUREZZA

IPLOMOM S.p.A. ATTESTA IL SISTEMA DI GESTIONE PER LA SICUREZZA

IPLOMOM S.p.A. ATTESTA IL SISTEMA DI GESTIONE PER LA SICUREZZA

IPLOMOM S.p.A. ATTESTA IL SISTEMA DI GESTIONE PER LA SICUREZZA

[illegible]

PERCHE QUESTA LUNGA PREMESSA?

JPLOM



PER CHIEDERVI
DI AFFRONTARE
QUESTO PERCORSO
SULLA CERTIFICAZIONE
INSIEME
IN QUEST'OTTICA
DI OPPORTUNITA'

SE PREFERITE UNA VISIONE PIU'
«ZENEISE»?

IPLM

ANCHE SOLO PER CAPIRE

«mi cossa ghe goagno??»

27

27

ALCUNI QUESITI

IPLM

**CHE COSA E' UNA NORMA SUI SISTEMI DI
GESTIONE?**

**COME NASCE UNA NORMA SUI SISTEMI DI
GESTIONE?**

**PERCHE' LA REVISIONE DELLE NORME SUI
SISTEMI DI GESTIONE?**

COSA FA E COSA NON FA LA NORMA?

COSA CI CHIEDE LA NORMA?

E NOI COME LE PERCEPIAMO?



28

PROVIAMO A RISPONDERE.....

IPLOM

CHE COSA E' UNA NORMA SUI SISTEMI DI GESTIONE?

UNO STRUMENTO AL NS. SERVIZIO

OVVERO UN INSIEME DI PRINCIPI, APPROCCI E REQUISITI CHE UNA ORGANIZZAZIONE PUO' ADOTTARE PER GESTIRE EFFICACEMENTE I PROPRI PROCESSI E RAGGIUNGERE GLI OBBIETTIVI DI BUSINESS E LA CREAZIONE DEL VALORE CHE SI E' PREFISSATA

29

PROVIAMO A RISPONDERE.....

IPLOM

COME NASCE UNA NORMA SUI SISTEMI DI GESTIONE?

LE NORME SUI SISTEMI DI GESTIONE DISCENDONO DALLA RAZIONALIZZAZIONE E SCHEMATIZZAZIONE DEI MODELLI AZIENDALI SVILUPPATI DALLE PRINCIPALI ORGANIZZAZIONI MONDIALI ALLO SCOPO DI UNIFORMARE I COMPORTAMENTI E CONSENTIRE LA DIFFUSIONE DEGLI STESSI A TUTTE LE FILIERE PRODUTTIVE ED ALLE REALTA DI OGNI SETTORE E DIMENSIONE.

DI FATTO LA NORMA CODIFICA VALUTAZIONI, AZIONI E COMPORTAMENTI CHE NOI ABITUALMENTE SVILUPPIAMO NEL NOSTRO QUOTIDIANO RENDENDOLE SISTEMATICHE

30

PROVIAMO A RISPONDERE.....

IPL***OM***

PERCHE' REVISIONE LE NORME SUI SISTEMI DI GESTIONE DEL 2015?

PER CORREGGERE LA CARENZE RISCONTRATE NELL'APPLICAZIONE ALL'INTERNO DELLE ORGANIZZAZIONE DURANTE LE ATTIVITA' DI CERTIFICAZIONE E SORVEGLIANZA

PER ALLINEARE FRA LORO TUTTI GLI STANDARD SUI SG QUALITA', AMBIENTE, SICUREZZA, ENERGIA, SISTEMI INFORMATIVI, RESPONSABILITA' SOCIALE, ECC)

PER RENDERE I MODELLI ORGANIZZATIVI PIU' EFFICACI ED ORIENTATI AL RISULTATO, SEGUENDO L'EVOLUZIONE TECNOLOGICA E DELLA SOCIETA'

31

ALCUNI QUESITI

IPL***OM***

COSA FA E COSA NON FA LA NORMA?

LA NORMA DEFINISCE QUALI SONO I REQUISITI RICHIESTI OVVERO IL "COSA" VA FATTO, MA NON IL "COME" DEVE ESSERE PUR ILLUSTRANDO ATTRAVERSO LINEE GUIDA I POSSIBILI STRUMENTI E MODALITA' CHE SI POSSONO ADOTTARE.

I CONTENUTI SPETTANO ALLA SINGOLA ORGANIZZAZIONE SULLA BASE DELLA SUA SPECIFICITA', SETTORE DI APPARTENENZA, DIMENSIONI, CAPACITA E RISORSE, OBIETTIVI.

32

ALCUNI QUESITI

IPLM**MA COSA CI CHIEDE LA NORMA?**

**DOCUMENTARE QUELLO CHE FACCIAMO, MOTIVANDOLO
ED EVIDENZIANDO IN MODO TRASPARENTE E
MISURABILE COME LE NS. AZIONI CONSENTONO IL
RAGGIUNGIMENTO IN MODO SISTEMATICO LA
SODDISFAZIONE DEL CLIENTE NEL RISPETTO DI TUTTE
LE PARTI INTERESSATE SIA ALL'INTERNO CHE
ALL'ESTERNO DELL'ORGANIZZAZIONE.**

LO STEP INIZIALE**PER LA RENDICONTAZIONE E LA SOSTENIBILITA'**

33

**CHIEDIAMOCI:
NOI COME VIVIAMO E LAVORIAMO? **IPLM****

34

L'approccio al CONCETTO DI RISCHIO/OPPORTUNITA'

IPLM

37

37

COME POSSO ANALIZZARE E VALUTARE IL CONTESTO? LA SWOT ANALYSIS

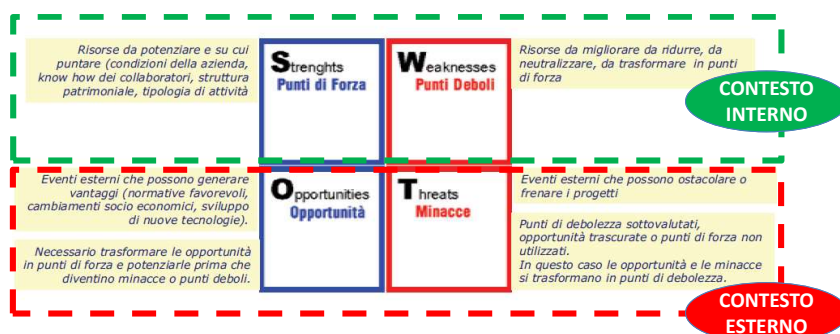
IPLM

ATTIVITA' CHE INCONSCIAMENTE
FACCIAMO OGNI VOLTA CHE
DECIDIAMO DI
INTRAPRENDERE QUALCOSA

38



39



40



41

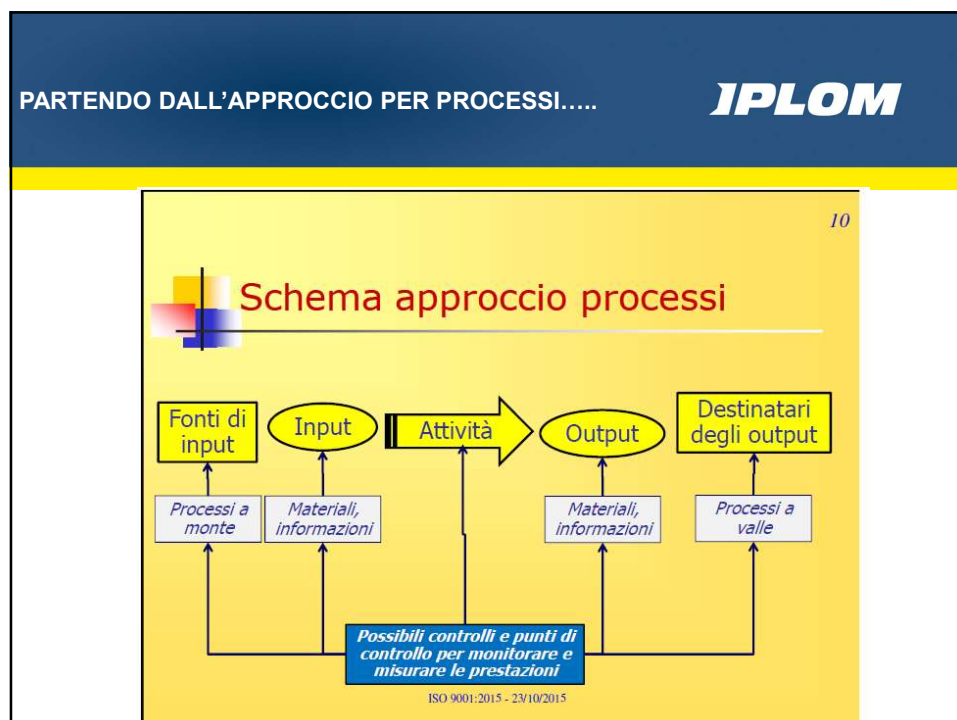

42

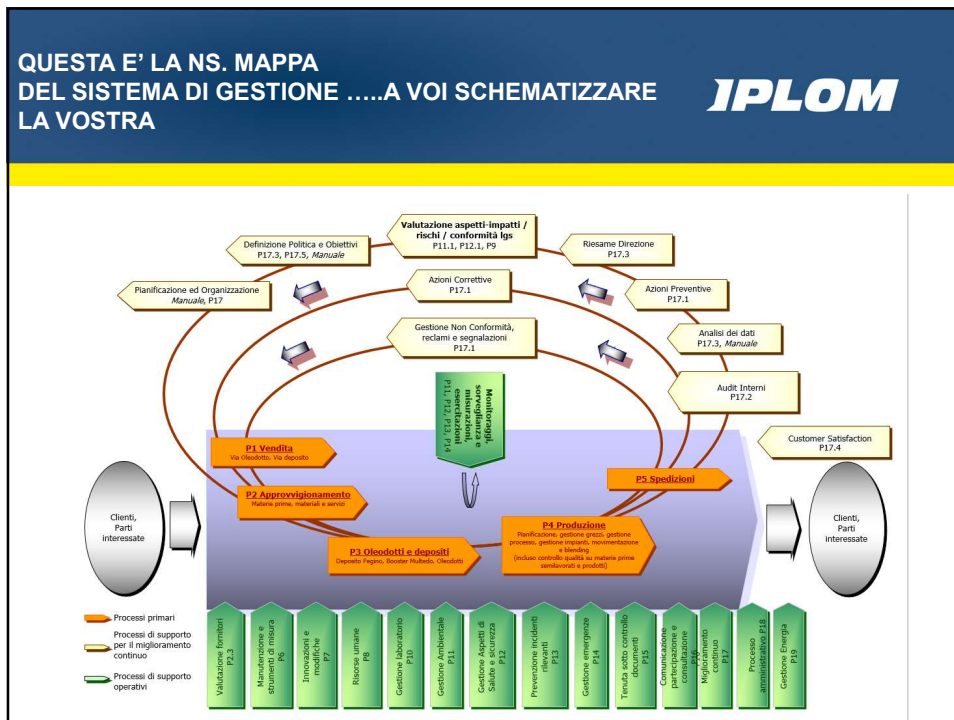

43

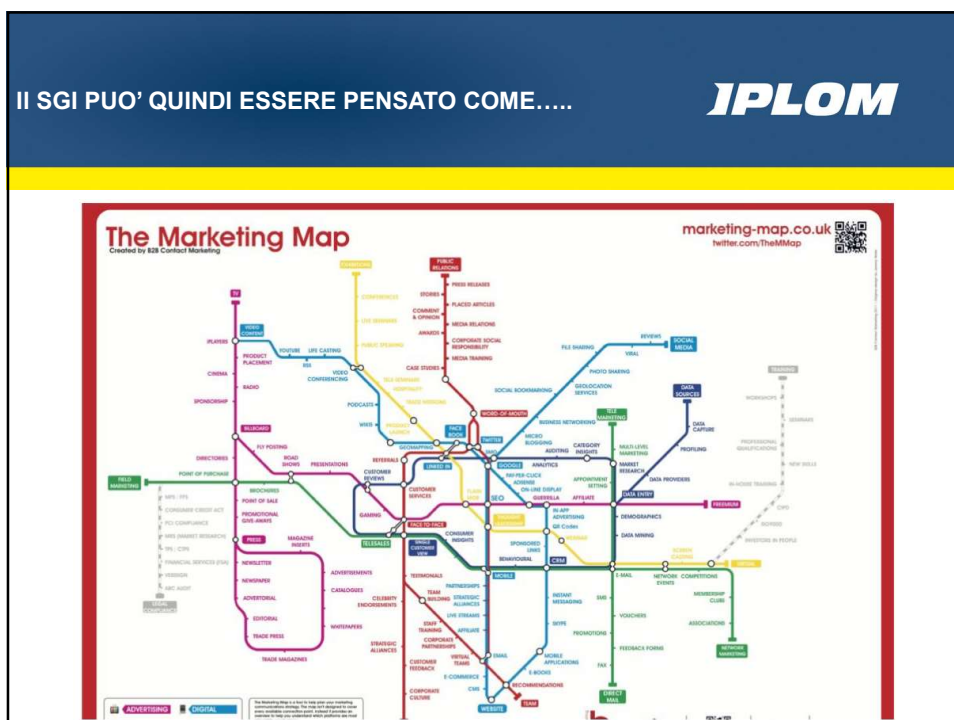

44

MA IN TERMINI PRATICI?

IPLM

Processo di riferimento	COD.	TITOLO	TIPO	REVISIONE		Ambito di applicazione														Sito di applicazione				
				N°	DEL	Q	A	SSL	PIR	SA	231	CE	HACCP	PY	SY	R	ET	EN	Bu	Fe	Mu	OD	AS	
P0	P0	DISPOSIZIONI GENERALI	P			x	x	x	x	x	x	x	x	x	x	x	x	x	x	x	x	x	x	
P1	P1	VENDITA	P			x	x	x	x	x	x	x	x	x	x	x	x	x	x	x	x	x	x	
P2	P2	APPROVVIGIONAMENTO	P			x	x	x	x	x	x	x	x	x	x	x	x	x	x	x	x	x	x	
P3	P3	OLEODOTTI E DEPOSITI	P			x	x	x	x	x	x	x	x	x	x	x	x	x	x	x	x	x	x	
P4	P4	PRODUZIONE	P			x	x	x	x	x	x	x	x	x	x	x	x	x	x	x	x	x	x	
P5	P5	SPEDIZIONI	P			x	x	x	x	x	x	x	x	x	x	x	x	x	x	x	x	x	x	
P6	P6	MANUTENZIONE	P			x	x	x	x	x	x	x	x	x	x	x	x	x	x	x	x	x	x	
P7	P7	INNOVAZIONI E MODIFICHE	P			x	x	x	x	x	x	x	x	x	x	x	x	x	x	x	x	x	x	
P8	P8	GESTIONE DEL PERSONALE	P			x	x	x	x	x	x	x	x	x	x	x	x	x	x	x	x	x	x	
P9	P9	GESTIONE PRESCRIZIONI LEGALI E NON	P			x	x	x	x	x	x	x	x	x	x	x	x	x	x	x	x	x	x	
P10	P10	GESTIONE LABORATORIO - Macroprocesso Laboratorio	P	0	01/11/2021	x	x	x	x	x	x	x	x	x	x	x	x	x	x	x	x	x	x	
P11	P11	GESTIONE AMBIENTALE	P			x	x	x	x	x	x	x	x	x	x	x	x	x	x	x	x	x	x	
P12	P12	GESTIONE SALUTE E SICUREZZA	P			x	x	x	x	x	x	x	x	x	x	x	x	x	x	x	x	x	x	
P13	P13	PREVENZIONE INCIDENTI RILEVANTI	P			x	x	x	x	x	x	x	x	x	x	x	x	x	x	x	x	x	x	
P14	P14	GESTIONE EMERGENZE	P			x	x	x	x	x	x	x	x	x	x	x	x	x	x	x	x	x	x	
P15	P15	GESTIONE DOCUMENTI E REGISTRAZIONI	P			x	x	x	x	x	x	x	x	x	x	x	x	x	x	x	x	x	x	
P16	P16	COMUNICAZIONE, CONSULTAZIONE E PARTECIPAZIONE	P			x	x	x	x	x	x	x	x	x	x	x	x	x	x	x	x	x	x	
P17	P17	MIGLIORAMENTO CONTINUO	P			x	x	x	x	x	x	x	x	x	x	x	x	x	x	x	x	x	x	
P18	P18	PROCESSO AMMINISTRATIVO	P			x	x	x	x	x	x	x	x	x	x	x	x	x	x	x	x	x	x	
P19	P19	GESTIONE DELL'ENERGIA	P			x	x	x	x	x	x	x	x	x	x	x	x	x	x	x	x	x	x	
P20	P20	PRIVACY	P			x	x	x	x	x	x	x	x	x	x	x	x	x	x	x	x	x	x	
P21	P21	ISPEZIONI & CONTROLLI	P			x	x	x	x	x	x	x	x	x	x	x	x	x	x	x	x	x	x	

45

MA IN TERMINI PRATICI?

IPLM

Processo di riferimento	COD.	TITOLO	TIPO	REVISIONE		Ambito di applicazione										Sito di applicazione							
				N°	DEL	Q	A	SSL	PIR	SA	231	CE	HACCP	PY	SY	R	ET	EN	Bu	Fe	Mu	OD	AS
P0	P0	DISPOSIZIONI GENERALI	P			x	x	x	x	x	x	x	x	x	x	x	x	x	x	x	x	x	x
P8	P8.1	Gestione assunzioni e cambi mansione	P	3	31/03/2021	x	x	x	x	x	x	x	x	x	x	x	x	x	x	x	x	x	x
P8	P8.2	Informazione, formazione e addestramento	P	3	02/09/2020	x	x	x	x	x	x	x	x	x	x	x	x	x	x	x	x	x	x
P8	-	Carta Organizzativa Raffineria	-	-	vedi portale	x	x	x	x	x	x	x	x	x	x	x	x	x	x	x	x	x	x
P8		Carta Organizzativa Generale			vedi portale	x	x	x	x	x	x	x	x	x	x	x	x	x	x	x	x	x	x
P8		Carta Organizzativa Servizi interni			vedi portale	x	x	x	x	x	x	x	x	x	x	x	x	x	x	x	x	x	x
P8		Organigramma sicurezza per la prevenzione dei rischi di in cidenti rilevanti			vedi portale	x	x	x	x	x	x	x	x	x	x	x	x	x	x	x	x	x	x
P9	P9	GESTIONE PRESCRIZIONI LEGALI E NON	P			x	x	x	x	x	x	x	x	x	x	x	x	x	x	x	x	x	x
P10	P10	GESTIONE LABORATORIO - Macroprocesso Laboratorio	P	0	01/11/2021	x	x	x	x	x	x	x	x	x	x	x	x	x	x	x	x	x	x
P11	P11	GESTIONE AMBIENTALE	P			x	x	x	x	x	x	x	x	x	x	x	x	x	x	x	x	x	x
P12	P12	GESTIONE SALUTE E SICUREZZA	P			x	x	x	x	x	x	x	x	x	x	x	x	x	x	x	x	x	x
P13	P13	PREVENZIONE INCIDENTI RILEVANTI	P			x	x	x	x	x	x	x	x	x	x	x	x	x	x	x	x	x	x
P14	P14	GESTIONE EMERGENZE	P			x	x	x	x	x	x	x	x	x	x	x	x	x	x	x	x	x	x
P15	P15	GESTIONE DOCUMENTI E REGISTRAZIONI	P			x	x	x	x	x	x	x	x	x	x	x	x	x	x	x	x	x	x
P15	P15.1	Informazioni documentate: gestione documenti e registrazioni	P	0	15/06/2020	x	x	x	x	x	x	x	x	x	x	x	x	x	x	x	x	x	x
P15	P15.2	Gestione documenti tecnici	P	0	11/01/2011	x	x	x	x	x	x	x	x	x	x	x	x	x	x	x	x	x	x
P16	P16	COMUNICAZIONE, CONSULTAZIONE E PARTECIPAZIONE	P			x	x	x	x	x	x	x	x	x	x	x	x	x	x	x	x	x	x
P16	P16.1	Comunicazione	P	2	30/07/2016	x	x	x	x	x	x	x	x	x	x	x	x	x	x	x	x	x	x
P16	P16.2	Consultazione e partecipazione	P	2	13/05/2021	x	x	x	x	x	x	x	x	x	x	x	x	x	x	x	x	x	x
P17	P17	MIGLIORAMENTO CONTINUO	P			x	x	x	x	x	x	x	x	x	x	x	x	x	x	x	x	x	x
P18	P18	PROCESSO AMMINISTRATIVO	P			x	x	x	x	x	x	x	x	x	x	x	x	x	x	x	x	x	x
P19	P19	GESTIONE DELL'ENERGIA	P			x	x	x	x	x	x	x	x	x	x	x	x	x	x	x	x	x	x
P20	P20	PRIVACY	P			x	x	x	x	x	x	x	x	x	x	x	x	x	x	x	x	x	x
P21	P21	ISPEZIONI & CONTROLLI	P			x	x	x	x	x	x	x	x	x	x	x	x	x	x	x	x	x	x

46

MA IN TERMINI PRATICI?

IPLM**1^ LIVELLO ORGANIZZATIVO**

APPROVAZIONE 1° LIV						APPROVAZIONE II° LIV		
DR	DRU	DT	DC	DA	PRES/DG	RSSP	DDdL	Gestore

2^ LIVELLO LEGALE

47

MA IN TERMINI PRATICI?

IPLM

IPLM		SISTEMA DI GESTIONE INTEGRATO P15.1 – Informazioni documentate: gestione documenti e registrazioni Rev.0 del 15/06/2020										IPLM	
Ambiti di applicazione		X SGS PIR	X A	X SSL	X 231	X Q	X CE	X ET	X EN	X PY			
SITI		X Arquata	X Busalla	X Fegino	X Milledo	X Oleodotti							

COPIA MASTER

IPLM		SISTEMA DI GESTIONE INTEGRATO P15.1 – Informazioni documentate: gestione documenti e registrazioni Rev.0 del 15/06/2020										IPLM	
Ambiti di applicazione		X SGS PIR	X A	X SSL	X 231	X Q	X CE	X ET	X EN	X PY			
SITI		X Arquata	X Busalla	X Fegino	X Milledo	X Oleodotti							

Revisione	Data	Descrizione modifiche
0	15/06/2020	Revisione completa del processo (SC45001)

Il contenuto del presente documento è di proprietà di IPLM.
Senza autorizzazione scritta della Società il presente documento non può essere comunicato a terzi né riprodotto in tutto o in parte.

REDAZIONE	APPROVAZIONE CAPO SERVIZIO	VERIFICA SGI	APPROVAZIONE DIREZIONE
Funzione: GSA Nome: E. Lombardi	Funzione: GSA Nome: G. Peiretti	Funzione: Resp. SGI Nome: G. Peiretti	Funzione: Gestore Nome: V. Columbo

RIESAME SSL	APPROVAZIONE SSL	APPROVAZIONE SGS PIR
Delegato del Datore di Lavoro ex art. 18 Lgs. 81/08 Nome: Vincenzo Columbo	Delegato del Datore di Lavoro ex art. 18 Lgs. 81/08 Nome: Vincenzo Columbo	Gestore Nome: Vincenzo Columbo

Ogni versione cartacea del presente documento è da considerarsi copia di lavoro non controllata.

48

L'IMPORTANZA DELLA FORMAZIONE

IPLM



informazione:

conoscenza:

@gapingvoid

49

**CONTESTO EMERGENTE:
COSA CI SPETTA?**

IPLM



SOSTENIBILITA'
RENDICONTAZIONE
SOSTENIBILITA'
ESG

**Environmental, Social &
Governance
performances**

50

**CONTESTO EMERGENTE:
COSA CI SPETTA?**

***IPL*OM**



**ESSERE VALUTATI
SECONDO UNA SCALA
AFFIDABILE E VALIDA BASATA
SU CONCETTI E VALORI
NON ECONOMICI**

51

**CONTESTO EMERGENTE:
COSA CI SPETTA?**

***IPL*OM**



**OBBIETTIVO FINANZIARE
SOLO AZIENDE E PROGETTI
COERENTI CON
GLI OBBIETTIVI
DI SOSTENIBILITA'**

52

CONTESTO EMERGENTE: COSA CI SPETTA?

IPLM

OBIETTIVI PER LO SVILUPPO SOSTENIBILE



53

CONTESTO EMERGENTE: COSA CI SPETTA?

IPLM

**DOVE
STA
IL TRUCCO?**



54

**CONTESTO EMERGENTE:
COSA CI SPETTA?**

***IPL*OM**

**OGNI
ORGANIZZAZIONE
DEVE
RENDICONTARE
E RISPONDERE
DELLA FILIERA
A MONTE
ED A VALLE**

55

**CONTESTO EMERGENTE:
COSA CI SPETTA?**

***IPL*OM**

**UNA SFIDA GLOBALE
CHE RIUSCIREMO
A VINCERE SOLO SE CI
ORGANIZZAREMO E CI
STRUTTUREREMO
PER TEMPO**

56

COME STRUTTURARSI?

JPLOM

INTEGRARE I PRINCIPI

ESG

NEL NOSTRO

SGI

57

COME STRUTTURARSI?

JPLOM

**UNIFORMARE LA RACCOLTA DELLE
INFORMAZIONI DOCUMENTATI
E DEI DATI SECONDO LA TASSONOMIA
ESG**

**UTILIZZANDO COME INDICATORI/KPI
QUELLI PREVISTI
ORGANIZZANDO GLI STESSI IN REPORT**

**CON FORMATO
COMPATIBILE ESG**

58

COME STRUTTURARSI?

IPLOM

COGLIERE L'OPPORTUNITA' DI
INTRODURRE IN AZIENDA
PIATTAFORME GESTIONALI E DI
RENDICONTAZIONE IL CUI OUTPUT
INTEGRI I REQUISITI
DEFINITI DALLA

CSRD

*(Corporate Sustainability
Reporting Directive)*

59

COME COMPORTARSI?

IPLOM

- TRASPARENZA
 - NO GREEN WASHING ovvero
ATTRIBUIRSI MERITI AMBIENTALI
NON VERITIERI
- COMPLETEZZA , FONDATEZZA E
RIPRODUCIBILITA' DEI DATI
 - NON ISOLARSI, MA
COLLABORARE CON LE ALTRE
AZIENDE DEL COMPARTO

60

In sintesi

IPLM

ORGANIZZAZIONE
CONDIVISIONE OBIETTIVI
SINERGIA
OTTIMIZZAZIONE DEI PROCESSI

COINVOLGIMENTO
COORDINAMENTO
CONDIVISIONE

SGI



SEMPLIFICAZIONE

61

ALLA PROSSIMA

IPLM

**GRAZIE PER
L'ATTENZIONE
E.....**

**.....BUON
LAVORO**



62